



QINGDAO THE UNSEEN EUROPE OF CHINA

10 - 16 OCTOBER 2026

RHINISH CO., LTD. (RHINISH TRAVEL)
14/3 SUKHUMVIT 49, KLONGTON-NUA, WATTANA BANGKOK 10110
TEL 02-712-5757 Line : @rhinishtravel
www.rhinishtravel.co.th

Tour Highlights



TSINGTAO BEER MUSEUM



QINGDAO HAITIAN CENTER



MAY FOURTH SQUARE

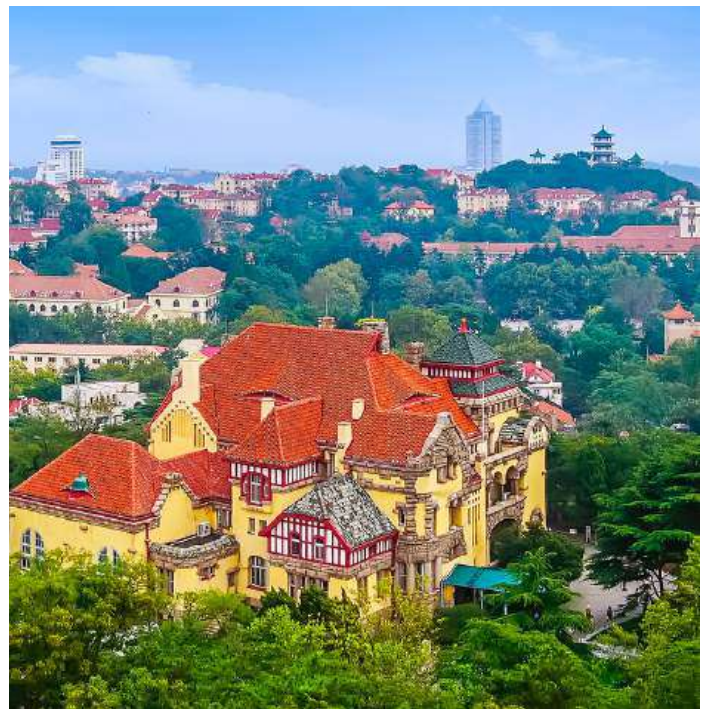

**GERMAN GOVERNOR'S
RESIDENCE MUSEUM**

Gastronomy Taste



PEKING DUCK RESTAURANT



IMMERSIVE IMPERIAL RESTAURANT



DIM SUM RESTAURANT



CANTONESE RESTAURANT

Day 1
10 Oct 2026

สนามบินสุวรรณภูมิ -ท่าอากาศยานนานาชาติเชียงใหม่ผู้ตง

23.45 น.

คณะพร้อมกันที่ สนามบินสุวรรณภูมิ ชั้น 4 ประตู6 เคาน์เตอร์M สายการบินโซน่าเซาท์เทิร์นแอร์ไลน์ (CZ) พบเจ้าหน้าที่และหัวหน้าทัวร์โรนินิช ทราเวลจะคอยดูแลอำนวยความสะดวกให้กับท่านตลอดการเดินทาง

Day 2
11 Oct 2026

จัตุรัส 54 - MIXC MALL - ชมแสงสี อ่าวฟู่ซาน



- 03.00 น. ออกเดินทางสู่ท่าอากาศยานนานาชาติเชียงใหม่ผู้ตง โดยสายการบิน โซน่าเซาท์เทิร์นแอร์ไลน์ (CZ) เที่ยวบินที่ CZ3036
- 07.00 น. ถึงท่าอากาศยานนานาชาติกว้างโจวไป๋-ยฺหวิน (แวะเปลี่ยนเครื่อง)
- 11.40 น. ออกเดินทางสู่เมืองชิงเต่า โดยสายการบิน โซน่าเซาท์เทิร์นแอร์ไลน์ (CZ) เที่ยวบินที่ CZ3535
- 14.45 น. เดินทางถึง สนามบินชิงเต่า (TAO) หลังจากท่าน ได้ผ่านพิธีการตรวจคนเข้าเมืองและศุลกากร **รับประทานอาหารก่อนเริ่มโปรแกรมการเดินทาง**

MAY FOURTH SQUARE

นำท่านสู่ **จัตุรัส 54** สร้างขึ้นเพื่อรำลึกถึง ขบวนการ 4 พฤษภาคม ค.ศ.1919 ซึ่งเป็นการ เคลื่อนไหวของนักศึกษาและประชาชนจีน เพื่อต่อต้านอิทธิพลต่างชาติและปลุกจิตสำนึกด้านชาตินิยม จุดเด่นคือประติมากรรมสีแดง MAY WIND อันเป็นสัญลักษณ์ของพลัง ความก้าวหน้า และความทันสมัยของ เมืองชิงเต่าในปัจจุบัน

MIXC MALL

นำท่านช้อปปิ้ง **MIXC SHOPPING MALL** ถือว่าเป็นห้างสรรพสินค้าที่ใหญ่ และทันสมัยที่สุดของเมือง การตกแต่งภายในที่ทันสมัย และหรูหรา เป็นแหล่งช้อปปิ้งที่รวบรวมแบรนด์ชั้นนำจากทั่วโลก ทั้งแบรนด์แฟชั่นชั้นนำ



QINGDAO OLYMPIC SAILING CENTER

นำท่านชมแสงสีที่ ศูนย์กีฬาโอลิมปิกทางน้ำชิงเต่า (ริมน้ำอ่าวฟู่ซาน) ใช้จัดการแข่งขันเรือใบในกีฬาโอลิมปิก ค.ศ.2008 ตั้งอยู่ริมน้ำอ่าวเจียวโจว ภายในประกอบด้วยท่าจอดเรือยอชต์ ลานกิจกรรม และอาคาร จัดการแข่งขัน ปัจจุบันเป็นพื้นที่สาธารณะริมน้ำทะเลและจุดสำคัญของเมือง รับประทานอาหารค่ำ ณ **ภัตตาคารเปิดปักษ์**
ชมสุดยอดเปิดปักษ์จากต้นตำรับที่สืบทอดการทำมาจากมาหานครปักกิ่ง
เข้าสู่ที่พักโรงแรม INTERCONTINENTAL QINGDAO (ระดับ 5 ดาว) หรือเทียบเท่า



Day 3
12 Oct 2026

ถนนอนิเมะ มียาซากิ ฮายาโอะ - Qingdao Haitian Center (ตึก 81 ชั้น)
ถนนวัฒนธรรมต้าเปาเต่า - สะพานจันเจียว



HAYAO MIYAZAKI MANGA STREET

รับประทานอาหารเช้า ณ ห้องอาหารของโรงแรม
นำท่านสู่ ถนนอนิเมะ มียาซากิ ฮายาโอะ ถนนริมนอนิเมะที่รวบรวมงานตกแต่งและร้านค้าซึ่งได้แรงบันดาลใจจากผลงานของมียาซากิ ฮายาโอะ ผู้สร้างอนิเมะระดับตำนานของญี่ปุ่น ตลอดสองข้างทาง เต็มไปด้วยฉาก ตัวละคร และจุดถ่ายภาพจากเรื่องดังอย่าง MY NEIGHBOR TOTORO และ SPIRITED AWAY

ST. MICHAEL'S CATHEDRAL

นำท่านสู่ โบสถ์เซนต์เอมิล หรือโบสถ์เซนต์ไมเคิล (ด้านนอก) เป็นโบสถ์คาทอลิกที่มี สถาปัตยกรรมสโตลโกธิค สร้างขึ้นในปี ค.ศ. 1907 โดยนักบวชจากเยอรมันในช่วงที่เมืองอยู่ภายใต้การปกครองของเยอรมัน โบสถ์มีหอรบั้งสูงและหน้าต่างกระจกสีที่งดงาม





QINGDAO HAITIAN CENTER

นำท่านเดินทางสู่ **QINGDAO HAITIAN CENTER** (ตึก 81 ชั้น) ตึกระฟ้าที่สูงที่สุดในเมืองชิงเต่า ด้วยความสูงกว่า 369 เมตร ตั้งอยู่ใจกลางเมืองซึ่งเป็นศูนย์กลางแห่งความเจริญ ประกอบไปด้วยสำนักงานสูงระฟ้า โรงแรมระดับ 5 ดาว ห้างสรรพสินค้าชั้นนำ และจุดชมวิวบนชั้น 81 ที่มอบประสบการณ์ชมทัศนียภาพของเมืองและท้องทะเลแบบ 360 องศา ท่านจะได้ดื่มด่ำกับความงดงามของแนวชายฝั่งที่โค้งมนรับกับน้ำทะเลสีฟ้าคราม ตัดกับภาพตึกระฟ้าสมัยใหม่และสถาปัตยกรรมแบบยุโรปของเมืองเก่าที่ผสมผสานกันอย่างลงตัว (รวมค่าเข้าชม) **รับประทานอาหารกลางวัน ณ ภัตตาคารจีนแห่งเมืองชิงเต่า**

DABAODAO CULTURAL DISTRICT

นำท่านสู่ **ถนนวัฒนธรรมต้าเปาเต่า (DABAODAO CULTURAL DISTRICT)** ย่านวัฒนธรรมเก่าแก่ที่สะท้อนเสน่ห์ของเมืองผ่านสถาปัตยกรรมจีนดั้งเดิม ผสมผสานกับอิทธิพลตะวันตกอย่างกลมกลืน ตลอดสองข้างทางเรียงรายด้วยอาคารประวัติศาสตร์ที่ได้รับการปรับปรุงใหม่ จนกลายเป็นแหล่งรวมร้านค้า งานหัตถศิลป์ ร้านคาเฟ่ และร้านอาหารชั้นเลิศที่ยังคงกลิ่นอายความคลาสสิกไว้อย่างน่าประทับใจ

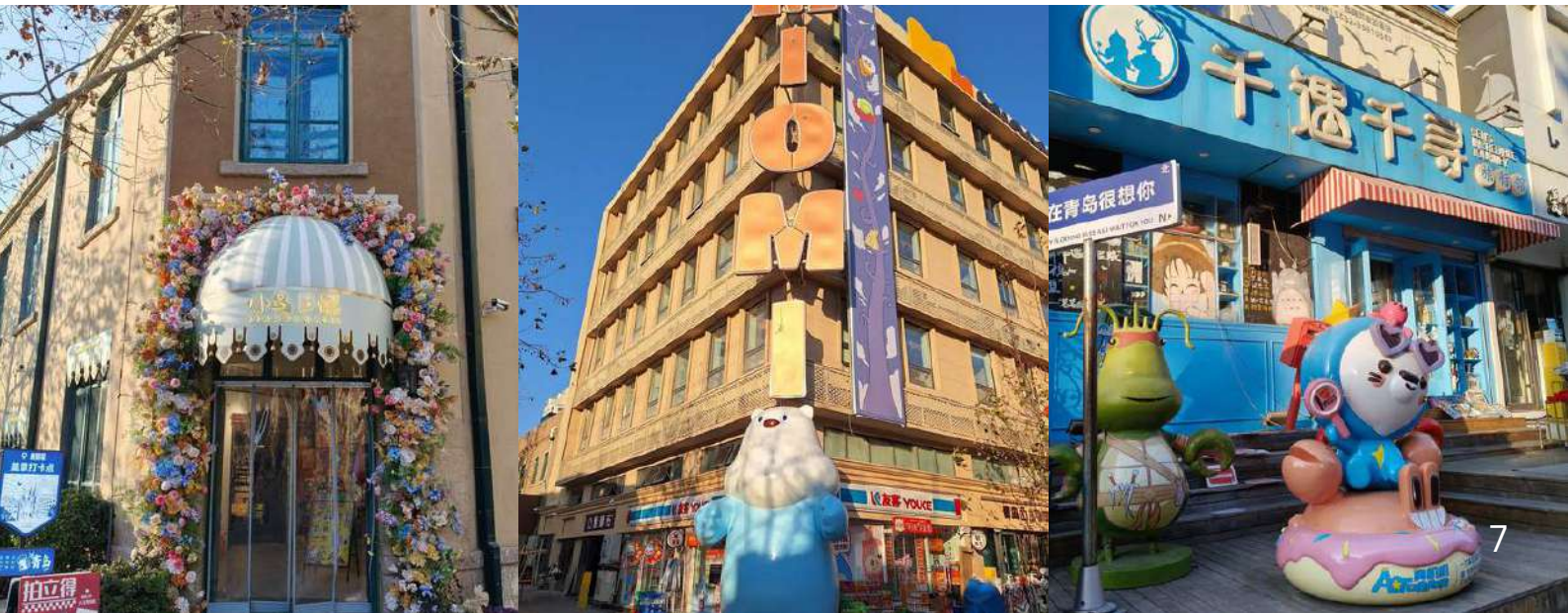



ZHANQIAO PIER

นำท่านไปยัง **สะพานจันเจียว (ZHANQIAO PIER)** หนึ่งในแลนด์มาร์คที่โดดเด่นที่สุดของเมืองชิงเต่า สะพานแห่งนี้ทอดยาวจากชายฝั่งเข้าสู่ทะเลจีนตะวันออก โดดเด่นด้วยสถาปัตยกรรมสไตล์ยุโรปที่ผสมผสานกับความงดงามของท้องทะเลอย่างลงตัว สร้างขึ้นในช่วงต้นศตวรรษที่ 20 และกลายเป็นจุดชมวิวยอดนิยมที่สวยงามตราตรึงใจ ไม่ว่าจะเป็นบรรยากาศในยามกลางวันหรือยามค่ำคืน

TAI DONG WALKING STREET

นำท่านสู่ **ถนนคนเดินไทตง (TAIDONG WALKING STREET)** ย่านช้อปปิ้งเก่าแก่ที่มีชื่อเสียงที่สุดของเมืองชิงเต่า เต็มไปด้วยร้านค้าพื้นเมือง ร้านอาหารขึ้นชื่อ และตลาดสินค้าหลากหลายตลอดสองข้างทาง นับเป็นแหล่งรวมวัฒนธรรมการกินอยู่ และวิถีชีวิตที่คึกคัก เหมาะสำหรับการเดินเล่น เลือกซื้อของฝาก และสัมผัสบรรยากาศท้องถิ่นของชาวชิงเต่าอย่างแท้จริง

รับประทานอาหารเช้า ณ **ภัตตาคารสุกี้หม่าล่า**

นำท่านลิ้มลองสุกี้หม่าล่าจากร้านที่สืบทอดการทำสุกี้หม่าล่าจากมณฑลเสฉวน

เข้าสู่ที่พักโรงแรม INTERCONTINENTAL QINGDAO (ระดับ 5 ดาว) หรือเทียบเท่า



Day 4
13 Oct 2026

พิพิธภัณฑ์เบียร์ชิงเต่า - บ้านผู้ว่าการเยอรมัน บ้านเก่าคังโหย่วเหวย - หมิงเยว่ซานไห่เจี๋ย



TSINGTAO BEER MUSEUM

รับประทานอาหารเช้า ณ ห้องอาหารของโรงแรม

นำท่านสู่ **พิพิธภัณฑ์เบียร์ชิงเต่า (TSINGTAO BEER MUSEUM)** หนึ่งในแลนด์มาร์คสำคัญที่ไม่ควรพลาดของเมืองชิงเต่า (พิเศษ! ฟรีชิมเบียร์สดและถั่วลิสงท่านละ 1 ชุด) ตัวพิพิธภัณฑ์ตั้งอยู่ในอาคารโรงงานเบียร์เก่าแก่ที่มีประวัติศาสตร์ยาวนานกว่าร้อยปี ภายในมีการจัดแสดงที่ผสมผสานระหว่างนิทรรศการดั้งเดิมและสื่อมัลติมีเดียที่ทันสมัย ช่วยให้ท่านได้เรียนรู้ประวัติความเป็นมาและขั้นตอนการผลิตเบียร์อย่างเพลิดเพลิน





GERMAN GOVERNOR'S RESIDENCE MUSEUM

นำท่านไปยัง **บ้านผู้ว่าการเยอรมัน (GERMAN GOVERNOR'S RESIDENCE MUSEUM)** อาคารประวัติศาสตร์สำคัญอันทรงคุณค่าของเมืองชิงเต่า ซึ่งสร้างขึ้นในสมัยที่เยอรมนีเข้ามาปกครองพื้นที่แห่งนี้ โดดเด่นด้วยสถาปัตยกรรมสไตล์ยุโรปขนานแท้และการตกแต่งภายในที่วิจิตรบรรจง ปัจจุบันได้รับการอนุรักษ์และเปิดให้เข้าชมในรูปแบบพิพิธภัณฑ์ เพื่อบอกเล่าเรื่องราวทางประวัติศาสตร์และวัฒนธรรมอันเป็นเอกลักษณ์ของเมืองชิงเต่าได้อย่างน่าสนใจ รับประทานอาหารกลางวัน ณ **ภัตตาคารจีนกว้างตู่**

KANG YOUWEI FORMER RESIDENCE

นำท่านชม **บ้านเก่าคังโหย่วเหว่ย (KANG YOUWEI FORMER RESIDENCE)** ตั้งอยู่ในเมืองชิงเต่า เป็นอดีตที่พำนักของ คังโหย่วเหว่ย นักคิดและนักปฏิรูปคนสำคัญของประวัติศาสตร์จีน ตัวอาคารเป็นสถาปัตยกรรมสไตล์ยุโรปที่ผสมผสานกลิ่นอายแบบจีนได้อย่างลงตัว สะท้อนบรรยากาศอันคลาสสิกของเมืองชิงเต่าในอดีต ภายในจัดแสดงเรื่องราวชีวิต แนวคิดอันทรงพลัง และผลงานล้ำค่า

MINGYUE SHANHAIJIE

นำท่านสู่ **หมิงเยว่ชานไห่เจีย (MINGYUE SHANHAIJIE)** ย่านท่องเที่ยวและถนนคนเดินสไตล์วัฒนธรรมจีนโบราณอันโดดเด่นของเมืองชิงเต่า ที่นี่ย่อแบบโดยผสมผสานสถาปัตยกรรมดั้งเดิมเข้ากับบรรยากาศร่วมสมัยได้อย่างลงตัว ภายในเต็มไปด้วยร้านอาหารพื้นเมือง ร้านของที่ระลึก และจุดถ่ายภาพที่สวยงามมากมาย โดยเฉพาะในช่วงเย็นที่จะมีการประดับตกแต่งไฟอย่างตระการตา มอบบรรยากาศที่สวยงามและน่าเดินชมเป็นอย่างยิ่ง

รับประทานอาหารค่ำ ณ **ภัตตาคารอาหารทะเล**

ชิมของทะเลหลากหลาย เช่น ปลาเก๋านึ่ง, หอยเชลล์นึ่งวุ้นเส้น, กุ้งลายเสือผัดพริกเกลือรสชาติ, ความสดหวานแบบดั้งเดิม

เข้าสู่ที่พักโรงแรม INTERCONTINENTAL QINGDAO (ระดับ 5 ดาว) หรือเทียบเท่า





ZHONGSHAN PARK

รับประทานอาหารเช้า ณ ห้องอาหารของโรงแรม

นำท่านชม **ถนนริมหาด** (Qingdao Coastal Promenade) ถนนเลียบชายฝั่งที่ขึ้นชื่อว่าสวยที่สุดแห่งหนึ่งในประเทศจีน ให้ท่านได้เพลิดเพลินกับทัศนียภาพของน้ำทะเลที่ทอดยาวสุดสายตา พร้อมสัมผัสสายลมและบรรยากาศสุดโรแมนติกตลอดเส้นทาง นำท่านเดินทางสู่ **สวนจงซาน** (Zhongshan Park) สวนสาธารณะขนาดใหญ่และเก่าแก่ที่สุดใจกลางเมืองชิงเต่า โดดเด่นด้วยบรรยากาศอันร่มรื่นของต้นไม้ขนาดใหญ่ ทะเลสาบอันเงียบสงบ และทางเดินกว้างขวางที่เหมาะสมแก่การพักผ่อนหย่อนใจ

รับประทานอาหารกลางวัน ณ **ภัตตาคารเกี่ยวแห่งนครชิงเต่า**

นำท่านสู่ **หมู่บ้านประมงชิงซาน** (Qingshan Fishing Village) ตั้งอยู่บริเวณชายฝั่งทะเลใกล้กับภูเขาเหลาซาน เมืองชิงเต่า เป็นหมู่บ้านชาวประมงดั้งเดิมที่ยังคงวิถีชีวิตอันเรียบง่าย รายล้อมด้วยบ้านเรือนสไตล์พื้นถิ่นที่โดดเด่นด้วยหลังคาสีแดง ตัดกับน้ำทะเลสีครามและทัศนียภาพของภูเขาอันเขียวขจี มอบบรรยากาศที่สงบเงียบและกลมกลืนไปกับธรรมชาติอย่างลงตัว

รับประทานอาหารค่ำ ณ **ภัตตาคารจำลองบรรยากาศงานเลี้ยงในพระราชวังจีนโบราณ**

ประสบการณ์การแต่งตัว ชุดย้อนยุคแบบจีน พร้อมบริการแต่งหน้าทำผม ชมการแสดงระบำชาววัง การบรรเลงดนตรีโบราณ เหมือนการต้อนรับแขกคนสำคัญในวังของจักรพรรดิ

เข้าสู่ที่พักโรงแรม INTERCONTINENTAL QINGDAO (ระดับ 5 ดาว) หรือเทียบเท่า



Day 6
15 Oct 2026

ปาต้ากวนหรือย่านแปดด้าน - ภูเขาเสี่ยวหยูซาน สนามบินชิงเต่า - ทำอากาศยานนานาชาติเซี่ยงไฮ้ผู้ตง

BADAGUAN

รับประทานอาหารเช้า ณ ห้องอาหารของโรงแรม
นำท่านสู่ **ปาต้ากวนหรือย่านแปดด้าน** ย่านพักตากอากาศชื่อดังของ
เมืองชิงเต่า โดดเด่นด้วยถนนร่มรื่น แดงสาย
รายล้อมด้วยสถาปัตยกรรมยุโรปหลากหลายรูปแบบ จากคฤหาสน์
สวยงามกว่า 20 ประเทศ เช่น เยอรมนี อังกฤษ และรัสเซีย บรรยากาศ
เงียบสงบใกล้ทะเล เหมาะแก่การเดินเล่น ถ่ายภาพ และพักผ่อน อย่าง
เพลิดเพลิน

XIAOYUSHAN HILL

นำท่านเดินทางสู่ **ภูเขาเสี่ยวหยูซาน** สวนภูเขาชื่อดัง โดดเด่นด้วยศาลา
ชมวิวยุโรปจีนบนยอดเขา เปิด มุมมองพาโนรามาเห็นทะเลสีคราม
เมืองเก่า และแนวหลังคาสีแดงอันเป็นเอกลักษณ์ ภาพทิวทัศน์ที่ผสม
ธรรมชาติและสถาปัตยกรรมเมืองได้อย่างงดงามจนกลายเป็น
หนึ่งในมุมสวยที่สุดของชิงเต่า

รับประทานอาหารกลางวัน ณ **ภัตตาคารตี๋มช่ากว้างตู่**



- 14.00 น. นำท่านเดินทางสู่ สนามบินนานาชาติชิงเต่า เจียวตง
- 17.05 น. ออกเดินทางสู่ ออกเดินทางสู่ทำอากาศยานนานาชาติกว้างโจวไป-ยฺหวิน
โดยสายการบิน โซน่าเชาท์เทิร์นแอร์ไลน์ (CZ) เที่ยวบินที่ CZ3800
- 20.05 น. ถึงทำอากาศยานนานาชาติกว้างโจวไป-ยฺหวิน (แวะเปลี่ยนเครื่อง)
- 23.35 น. ออกเดินทางสู่ ออกเดินทางสู่ทำอากาศยานสุวรรณภูมิ
โดยสายการบิน โซน่าเชาท์เทิร์นแอร์ไลน์ (CZ) เที่ยวบินที่ CZ3035

Day 7
16 Oct 2026

สนามบินสุวรรณภูมิ

- 00.40 น. เดินทางถึง ทำอากาศยานสุวรรณภูมิ โดยสวัสดิภาพ

หมายเหตุ

- โปรแกรมการเดินทาง, โรงแรม, ภัตตาคาร อาจมีการเปลี่ยนแปลงได้ตามความเหมาะสม
- บริษัทเป็นเพียงตัวแทนการท่องเที่ยว สายการบิน และตัวแทนการท่องเที่ยวต่างประเทศ ซึ่งไม่อาจรับผิดชอบต่อความเสียหายต่างๆ ที่อยู่นอกเหนือการควบคุมของ
เจ้าหน้าที่บริษัทฯ อาทิ การนัดหยุดงาน การล่าจลา การเปลี่ยนแปลงกำหนดเวลาในการตารางบิน ภัยธรรมชาติ การอนุญาตเข้าประเทศขึ้นอยู่กับดุลยพินิจของ
เจ้าหน้าที่และกฎระเบียบของแต่ละประเทศ ฯลฯ หรือค่าใช้จ่ายเพิ่มเติมที่เกิดขึ้นทั้งทางตรง หรือทางอ้อม เช่น การเจ็บป่วย การถูกทำร้าย การสูญหาย ความ
ล่าช้า หรือจากอุบัติเหตุต่างๆ ฯลฯ

อัตราค่าบริการ

พักโรงแรม INTERCONTINENTAL 5 ดาว 4 คืน ชมสุดยอดอาหารเปิดปักษ์ถึง ต้มชากวางตุ้ง อาหารทะเลแห่งเมืองซิงเต่า รถ VIP 37 ที่นั่ง 1 แถวมี 3 ที่นั่ง เบียร์ซิงเต่าทุกมือ

ผู้เดินทาง	ราคา (บาท/ท่าน)
ผู้ใหญ่ พักห้องละ 2 ท่าน	49,900
เด็กอายุต่ำกว่า 12 ปี (พักกับผู้ใหญ่ 1 ท่าน)	47,900
เด็กอายุต่ำกว่า 12 ปี (พักกับผู้ใหญ่ 2 ท่าน + มีเตียงเสริม)	45,900
พักห้องเดี่ยวจ่ายเพิ่ม	12,000

อัตราค่าบริการนี้รวม

- ✓ ค่าตัวเครื่องบินไป-กลับ ชั้นประหยัด ตามเส้นทาง และภาษีสนามบินทุกแห่ง
- ✓ โรงแรมที่พักมาตรฐาน พัก 2 ท่านต่อห้อง
- ✓ ค่าเข้าชมสถานที่ท่องเที่ยว, ค่าอาหาร และค่ายานพาหนะ ตามรายการที่ระบุในโปรแกรม
- ✓ ค่าน้ำหนักกระเป๋าเดินทาง ท่านละ 1 ใบ ใบละไม่เกิน 23 กิโลกรัม (หรือเป็นไปตามประกาศของสายการบิน)
- ✓ ค่าประกันอุบัติเหตุการเดินทางวงเงิน 2,000,000 บาท (ตามเงื่อนไขกรมธรรม์)
- ✓ ค่าทิปพนักงานขับรถ, โกดท์ท้องถิ่น

อัตราค่าบริการนี้ไม่รวม

- × ค่าภาษีน้ำมัน ซึ่งอาจมีการเปลี่ยนแปลงได้ตามสภาวะตลาดน้ำมันโลก ที่ประกาศโดยสายการบิน ทางบริษัทฯ อาจมีการเรียกเก็บเพิ่ม
- × ค่าใช้จ่ายส่วนตัว เช่น ค่าโทรศัพท์, ค่าซักรีด, ค่ามินิบาร์, ค่าอาหารและเครื่องดื่มนอกเหนือรายการ
- × ค่าภาษีมูลค่าเพิ่ม 7% และ ค่าภาษีหัก ณ ที่จ่าย 3%
- × ค่าทิปหัวหน้าทัวร์ ซึ่งถือเป็นธรรมเนียมในการเดินทางท่องเที่ยวที่นักท่องเที่ยวยึดถือและปฏิบัติตามกันมา

การชำระเงิน

- ทางบริษัทฯ ขอรับเงินมัดจำการจอง 15,000 บาท/ท่าน
- ชำระยอดส่วนที่เหลือภายในวันที่ 10 กันยายน 2569
- ท่านที่ต้องการออกใบเสร็จในนามนิติบุคคล ต้องแจ้งพนักงานขายทราบล่วงหน้า มิฉะนั้น ทางบริษัทฯ ขอสงวนสิทธิ์ที่จะไม่ออกใบเสร็จรับเงิน, ใบกำกับภาษีย้อนหลัง

การยกเลิก

- ทางบริษัทฯ ขอสงวนสิทธิ์ในการคืนเงินมัดจำทุกกรณี
- ยกเลิกก่อนการเดินทางมากกว่า 30 วันทำการ บริษัทฯมีความจำเป็นต้องหัก 50% ของราคาค่าทัวร์ทั้งหมด
- ยกเลิกก่อนการเดินทาง 15 - 30 วันทำการ บริษัทฯมีความจำเป็นต้องหัก 75% ของราคาค่าทัวร์ทั้งหมด
- ยกเลิกก่อนการเดินทางน้อยกว่า 15 วันทำการ บริษัทฯมีความจำเป็นต้องหัก 100% ของราคาค่าทัวร์ทั้งหมด ทางบริษัทฯสงวนสิทธิ์ในการคืนเงินทั้งหมด โดยไม่สามารถเรียกร้องเงินคืนได้

หมายเหตุ

1. โปรแกรมการเดินทาง, โรงแรม, ภัตตาคาร อาจมีการเปลี่ยนแปลงได้ตามความเหมาะสม
2. ห้องพักในโรงแรมเป็นแบบห้องพักคู่ (TWN/DBL) ในกรณีที่ท่านมีความประสงค์จะพักแบบ 3 เตียง (TRIPLE ROOM) จะขึ้นอยู่กับข้อกำหนดและรูปแบบห้องห้องพักในแต่ละโรงแรม ซึ่งมักมีความแตกต่างกัน อาจจะทำให้ท่านไม่ได้ห้องพักติดกันตามที่ต้องการ หรืออาจไม่สามารถจัดห้องพักที่พักแบบ 3 เตียงได้ หากโรงแรมที่ทางบริษัทฯใช้ ไม่มีห้องพักสำหรับ 3 เตียง ท่านอาจจะต้องเสียค่าใช้จ่ายเพิ่มเติมในการเปิดห้องพักเดี่ยว
3. ตำแหน่งที่นั่งบนเครื่องบินเป็นไปตามเงื่อนไขตัวเครื่องบินแบบหมู่คณะของสายการบินต่างๆ ทางบริษัทฯ ไม่สามารถเลือกตำแหน่งที่นั่งได้เอง ทั้งนี้จะพยายามจัดที่นั่งให้ตามความเหมาะสม ภายใต้ลักษณะตำแหน่งที่นั่งแบบหมู่คณะที่สายการบินจัดมาให้
4. ทางบริษัทฯ ไม่สามารถรับผิดชอบค่าใช้จ่ายใดๆที่เกี่ยวข้องกับตัวเครื่องบินภายในประเทศได้
5. บริษัทฯเป็นเพียงตัวแทนการท่องเที่ยว สายการบิน และตัวแทนการท่องเที่ยวต่างประเทศ ซึ่งไม่อาจรับผิดชอบต่อความเสียหายต่างๆ ที่อยู่เหนือการควบคุมของเจ้าหน้าที่บริษัทฯ อาทิ การนัดหยุดงาน การจลาจลเปลี่ยนแปลงกำหนดเวลาในการตารางบิน ภัยธรรมชาติ การอนุญาตเข้าประเทศ ขึ้นอยู่กับดุลยพินิจของเจ้าหน้าที่และกฎระเบียบของแต่ละประเทศ ฯลฯ หรือค่าใช้จ่ายเพิ่มเติมที่เกิดขึ้นทั้งทางตรง หรือทางอ้อม เช่น การเจ็บป่วย การถูกทำร้าย การสูญหาย ความล่าช้า หรือจากอุบัติเหตุต่างๆ ฯลฯ
6. ทางบริษัทฯ ขอสงวนสิทธิ์ในการยกเลิกการเดินทาง ในกรณีที่ผู้เดินทาง (ผู้ใหญ่) จำนวนไม่ถึง 15 ท่าน
7. เมื่อท่านจองทัวร์และชำระค่ามัดจำแล้ว หมายถึงท่านยอมรับในข้อความและเงื่อนไขที่บริษัทฯ ได้แจ้งแล้วในข้างต้น



Rhinish Travel
Since 1998

ใบจองการเดินทาง QINGDAO

THE UNSEEN EUROPE OF CHINA

10 - 16 OCTOBER 2026

ชื่อผู้จองทัวร์ นาย/นางสาว/นาง นามสกุล

บ้านเลขที่ ซอย ถนน

ตำบล/แขวง อำเภอ/เขต จังหวัด

รหัสไปรษณีย์ โทรศัพท์ มือถือ

LINE ID E-MAIL

ชื่อ-นามสกุล	ข้อมูลติดต่อ (เบอร์มือถือ / E-mail)	แพ้อาหาร / ไม่ทาน
1.		
2.		
3.		
4.		

ท่านทราบโปรแกรมจาก WWW.RHINISHTRAVEL.CO.TH LINE OFFICIAL FACEBOOK TV RADIO

การชำระค่ามัดจำทัวร์ ท่านละ 15,000 บาท

จำนวน ท่าน รวมเป็นเงิน บาท (.....)

ผู้ใหญ่ จำนวน ท่าน เด็ก จำนวน ท่าน

พักห้อง TWIN ห้อง พักห้อง SINGLE ห้อง พักห้อง TRIPLE ห้อง

โอนเงินชำระค่ามัดจำ ชื่อบัญชี บริษัท ไรมินิช จำกัด

ธนาคารไทยพาณิชย์ สาขาทองหล่อ บัญชีออมทรัพย์ เลขที่บัญชี 042-2-75926-9

หลังจากโอนเงินค่ามัดจำเรียบร้อยแล้ว กรุณาส่งเอกสาร รายละเอียด ดังต่อไปนี้

1. สลิปการโอนเงินค่ามัดจำ
2. สำเนาหนังสือเดินทาง (PASSPORT)